Déployer des logiciels.msi par GPO

Table des matières

Créer un dossier partage et créer un domaine 1
Télécharger les .msi 3
Déployer les .msi via une GPO..... 3
Tester la stratégie de groupe 5

Durée du TP : 1h30 (avec les VM déjà installé).

Dans ce TP, je vais déployer les logiciels Firefoex.msi et ColorContrast.msi.

Il nous faudra :

- Une **VM Windows Server** 2022
- Une **VM Windows Client** (dans mon cas Windows 10 Entreprise).
- Connecter les 2 VM sur le même NAT et sur la même plage réseau (pour la connectivité entre elles).

Créer un dossier partage et créer un domaine

Grâce aux anciens TP, je sais **créer un domaine** sur le Gestionnaire de Serveur et je sais **relier deux PC** au même nom de domaine (Renommer ce PC avancé), je vais donc passer ces étapes. Mon domaine se nomme yacine.local.

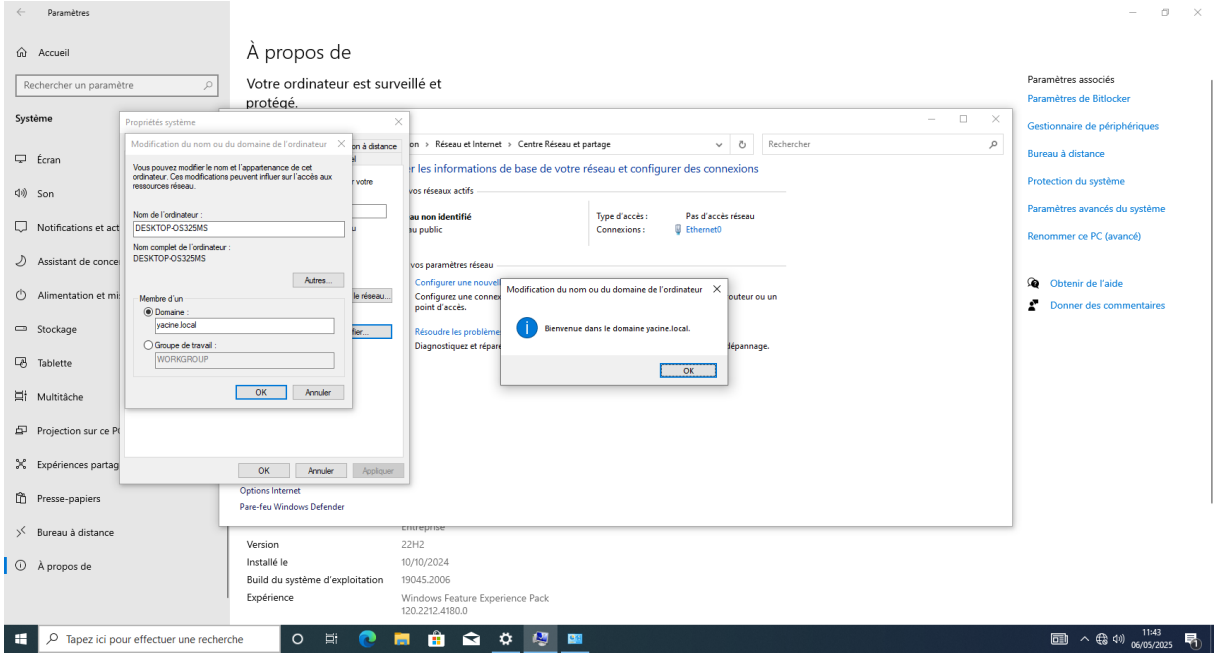

Je vais créer un **dossier Partage** sur la VM **Windows Se**rver afin de déployer les logiciels.msi. Le dossier se nomme Applications.

Droits sur les partages : **« Tout le monde** » en **contrôle** total.

Dans Propriétés → Partage avancé → Sélectionner Partager ce dossier.

Dans Sécurité → Ajouter → Ajouter « Ordinateurs du domaine » en lecture seule.

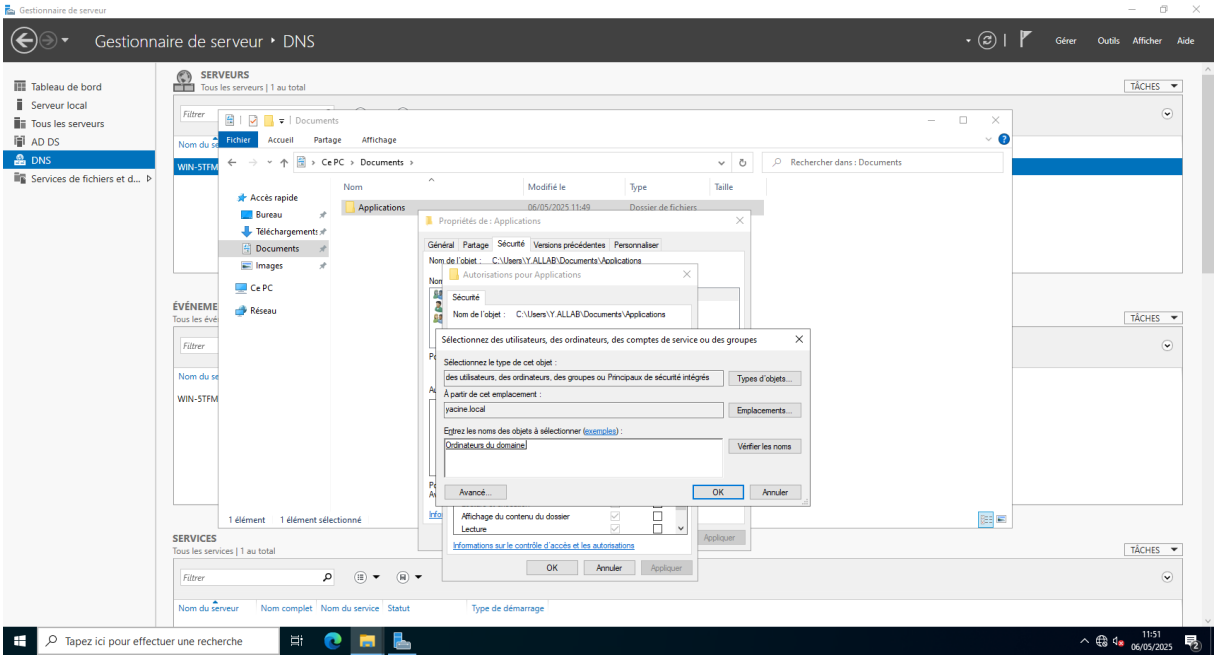

PS : Vous devez indiquer le chemin vers le fichier MSI. **N'utilisez pas le chemin local, mais le chemin réseau vers le partage pour rechercher le fichier MSI.** Copier le chemin d'accès du dossier en cliquant sur propriétés. Ex : Mon chemin est : WIN-5TFM4LGO7C

Télécharger les .msi

Pour télécharger les .msi je me rends sur les pages officiels de Firefox et CCA.

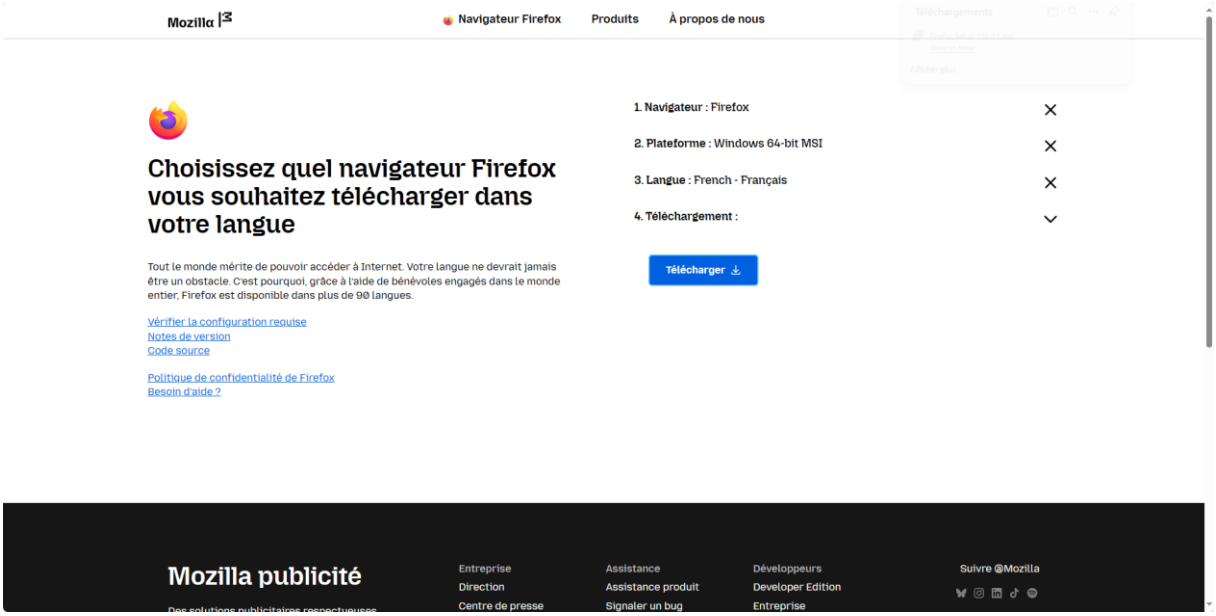

Après les avoir téléchargés, j'insère les setups .msi dans le **dossier Applications** (qui est notre dossier partagé).

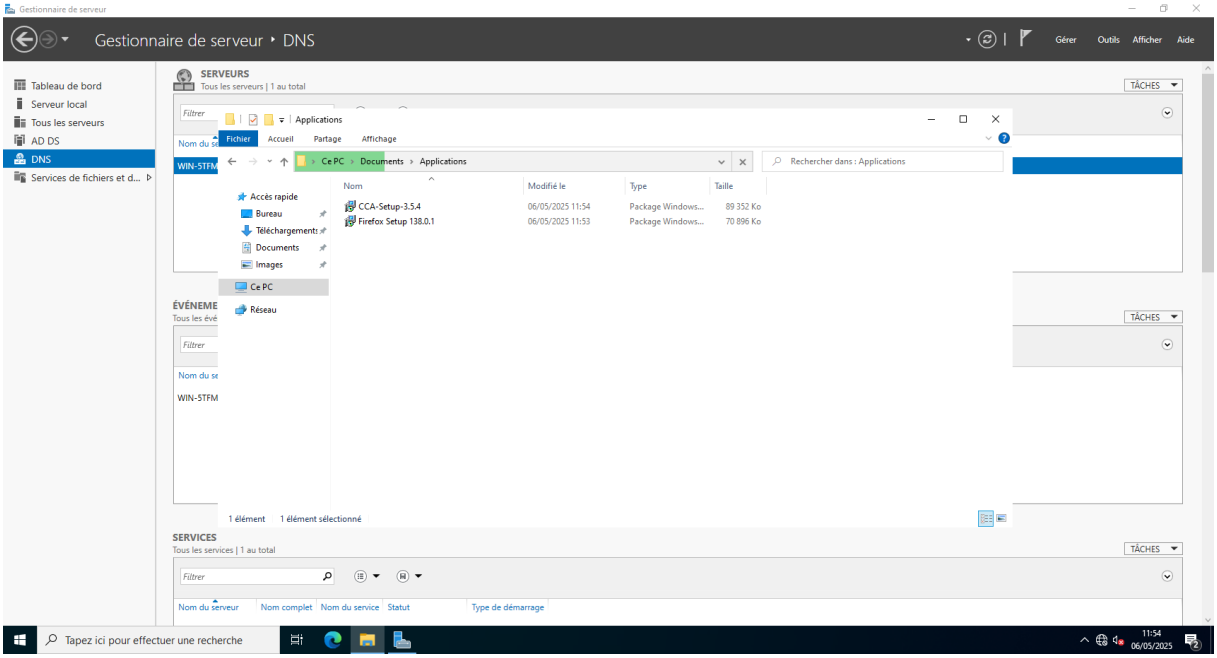

Déployer les .msi via une GPO

Maintenant que le dossier partagé est créé, que les 2 PC puissent se connecter ensemble sur le même domaine et que les Setup se trouvent bien dans le dossier « Applications », je peux commencer à configurer les stratégies de groupes.

Pour se faire, je me dois de **créer une UO** (« UO1 ») où j'insère dedans l'ordinateur qui se trouve dans le dossier Computers.

Il nous faut maintenant nous rendre dans Configuration de l'ordinateur → Stratégies → Paramètres du logiciel → Installation de logiciel → Nouveau → Package

Une fenêtre va s'ouvrir et j'ai juste à sélectionner le .msi que je veux déployer.

PS : Bien faire attention au chemin indiqué. Nous devons indiquer le chemin réseau et pas le chemin local.

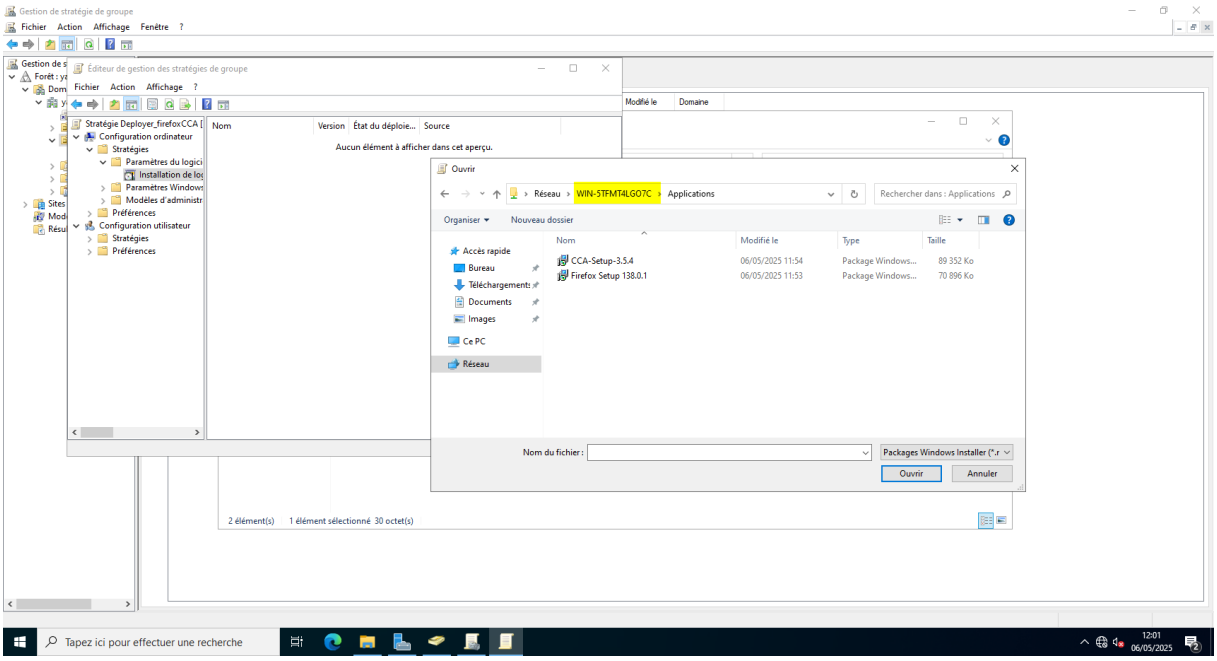

Je cliquer sur Attribué :

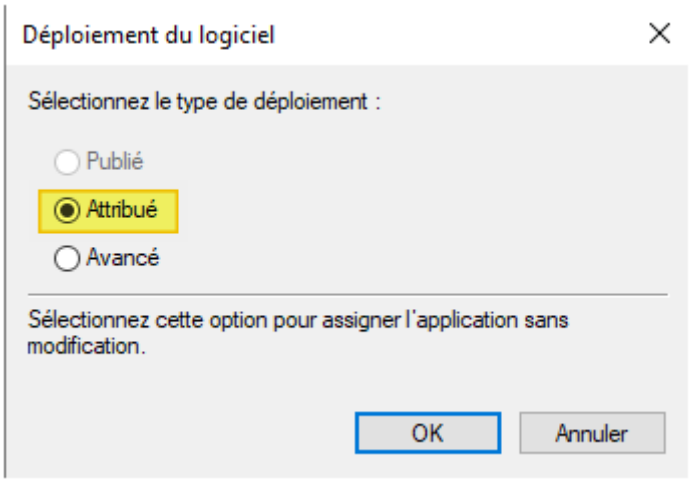

Je fais la même chose pour le logiciel CCA.

Tester la stratégie de groupe

Pour tester la stratégie de groupe, il nous faut sur un ordinateur du domaine ouvrir un Power Shell en mode admin. Ecrire : gpupdate /force

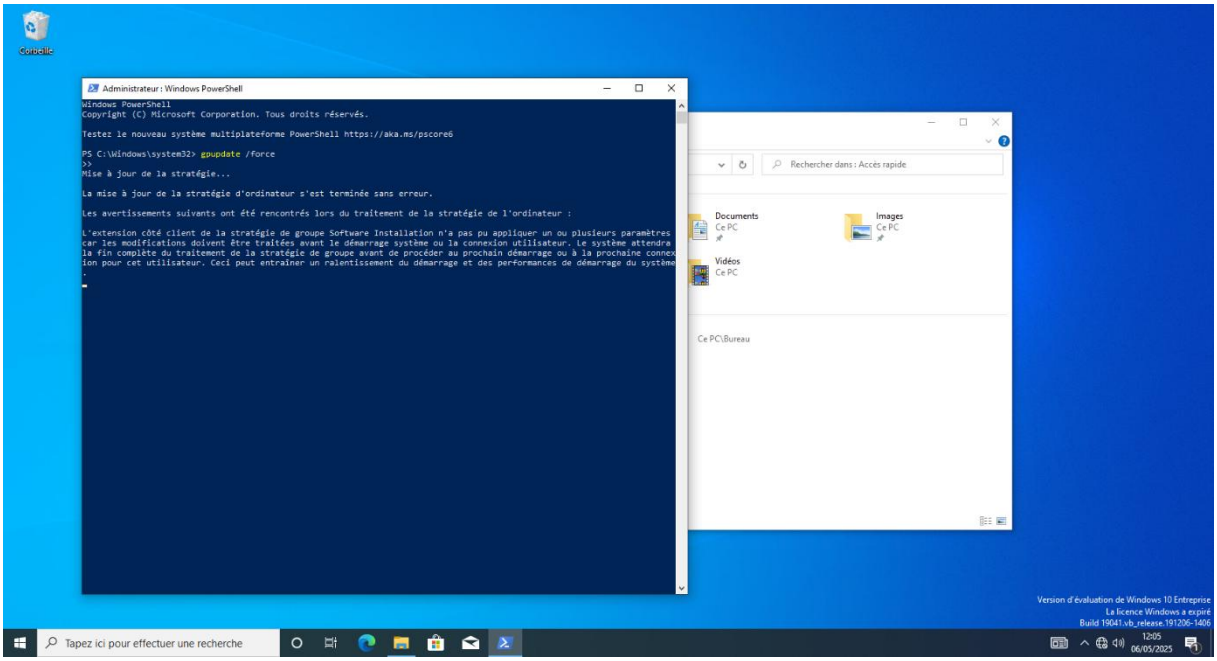
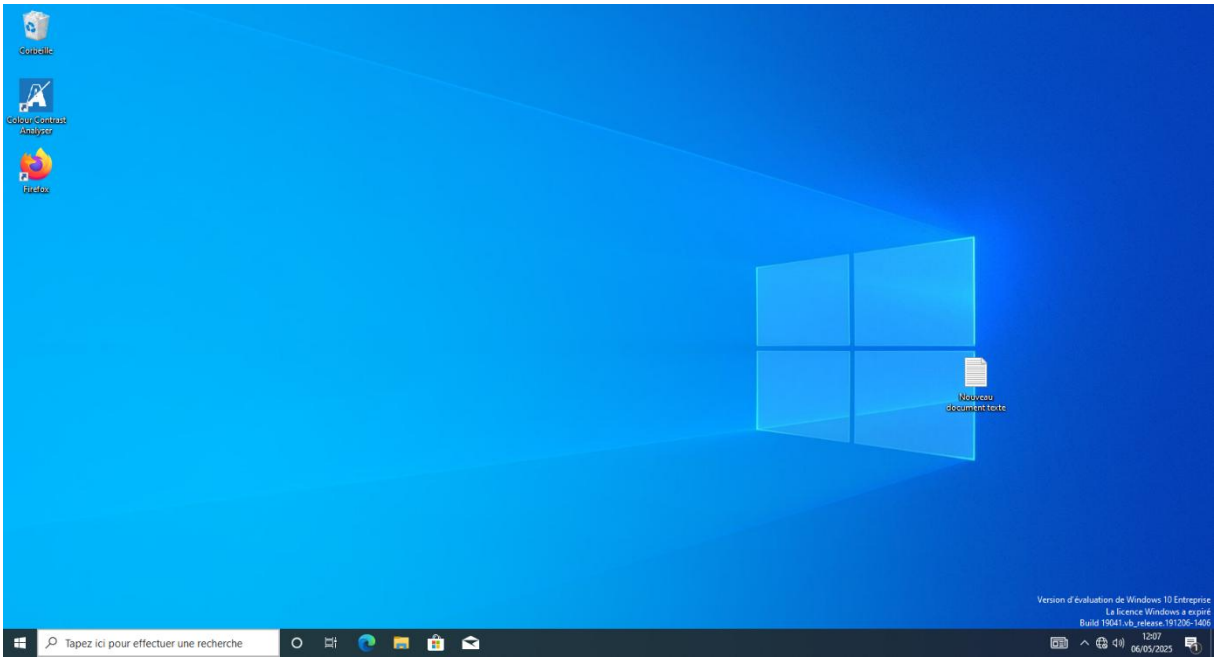
Le PC va redémarrer et les logiciels seront bel et bien sur le bureau du domaine.